

Theorien und Konzepte des Gesundheitssports in Deutschland

VAK 11-56-2-M31-1a

Prof. Dr. Dietrich Milles
Dr. Hans-Jürgen Schulke

07.05.2007

Sportstruktur Special Olympics Deutschland

Bundesebene

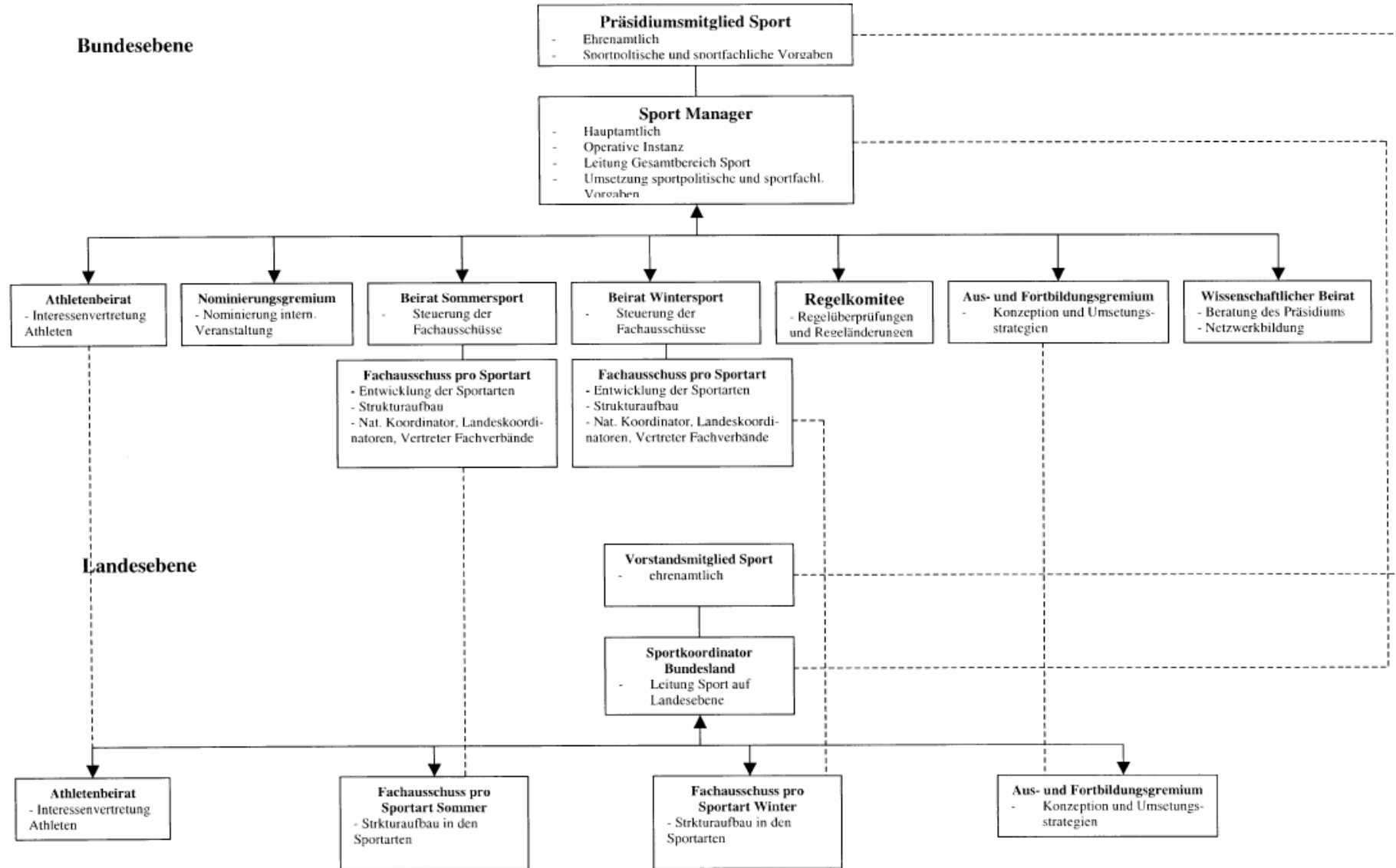

Ursachen geistiger Behinderung und Eignung der Sportangebote

- genetisch (z.B. Down-Syndrom)
- Geburtsschäden (Sauerstoff)
- vorgeburtliche Schäden (Drogen)
- Unfälle (insbes. cerebrale Schäden)
- Vergiftungen/Ernährung (Stoffwechsel)
- psych. Traumatisierung
- nicht förderliches Umfeld (Kaspar Hauser)

► verstärkt häufig durch

- körperliche Behinderung
- Soziale Deprivation

welches Training?

welche Sportart?

welcher Wettkampf?

welche Einstufung/Chancengleichheit?